89R571GD/S17

Triplice con mezzo giro
Fissaggio serratura tramite n°4 attacchi laterali

Mezzo giro reversibile Ø 20 mm azionato da chiave e maniglia
Chiavistelli Ø18 corsa 40 mm - Corsa aste 20 mm
Art. fornito destro o sinistro (specificare)
La serratura è corredata da:
n°2 chiavi doppia mappa mm 40, testa KAKI
n°1 chiave di servizio mm 40, testa KAKI
n°1 chiave doppia mappa mm 60, testa KAKI
n°1 mostrina int.(ottone)
n°1 mostrina est.(ottone)

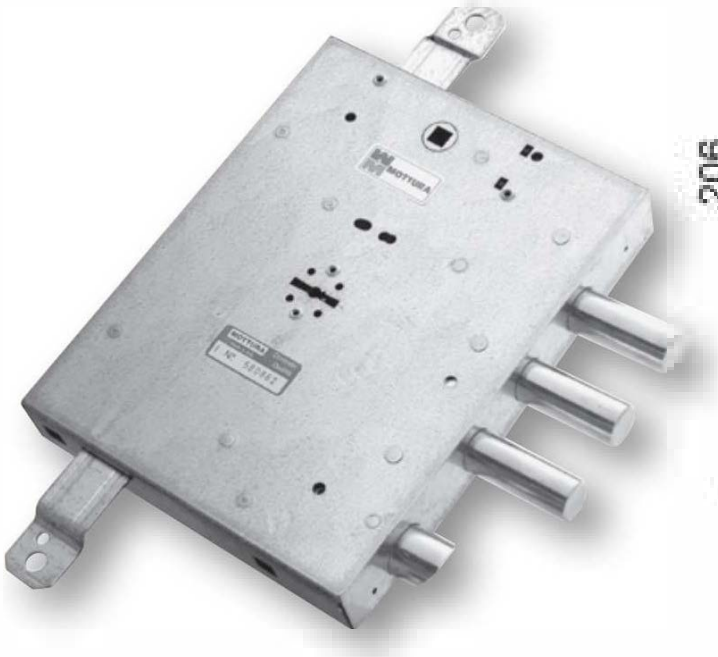

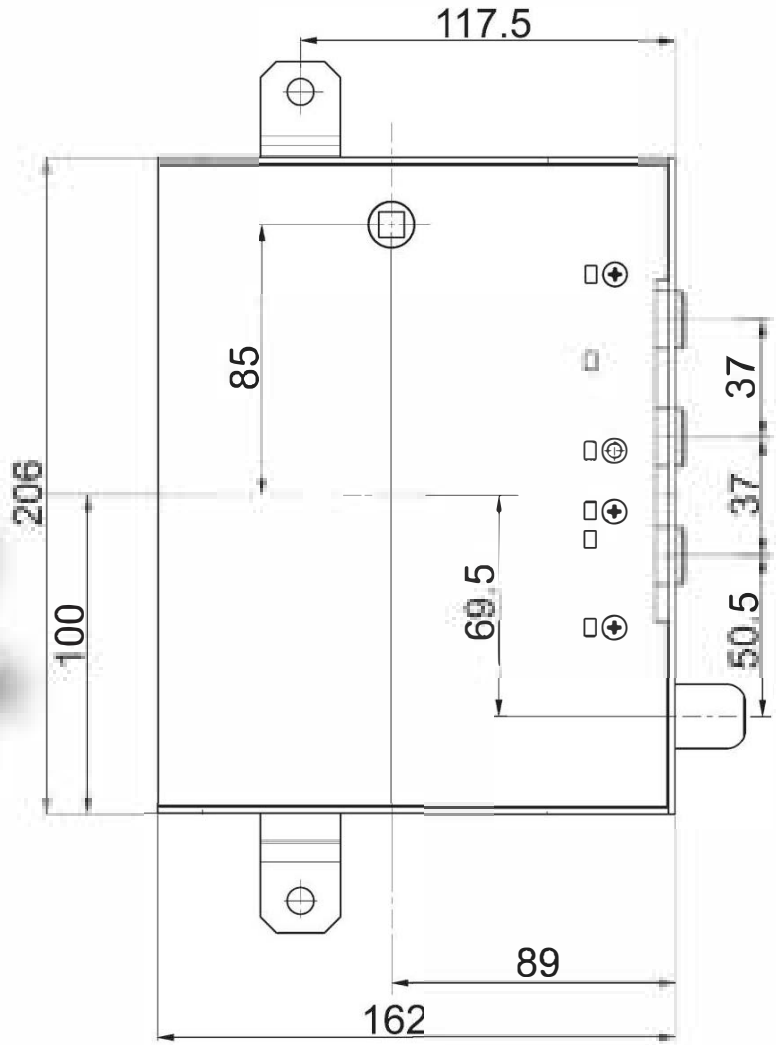

- Dim. 162 x 206 mm
- ENT.CHIAVE 89 mm
- INTERASSE 37 mm
- 2 chiavi 40 mm
- 1 ch.servizio 40 mm
- 1 chiave 60 mm
- Mostrine incluse