

Grenzabmaße nach ISO 2768 - m

| | | | | | | | |
|-----------|--------------|------------|-------------|---------------|----------------|-----------------|------------------|
| Nennmaße | > 0,5 < 3 | > 3 < 6 | > 6 < 30 | > 30 < 120 | > 120 < 400 | > 400 < 1000 | > 1000 < 2000 |
| Längen | ± 0,1 | ± 0,1 | ± 0,2 | ± 0,3 | ± 0,5 | ± 0,8 | ± 1,2 |
| Rad. Fase | ± 0,2 | ± 0,5 | | | | | |

Diese Unterlagen sind und bleiben ausschließliches Eigentum der Carl Fuhr GmbH & Co. Alle Rechte an dem Inhalt dieser Unterlagen stehen ausschließlich der Carl Fuhr GmbH & Co. zu. Die Weitergabe dieser Unterlagen und/oder des Inhaltes dieser Unterlagen an Dritte ist untersagt. Eine Benutzung dieser Unterlagen ist nur auf grund einer ausdrücklichen schriftlichen Genehmigung seitens der Firma Carl Fuhr & Co. erlaubt. Zuwiderhandlungen werden zivil- und strafrechtlich verfolgt.

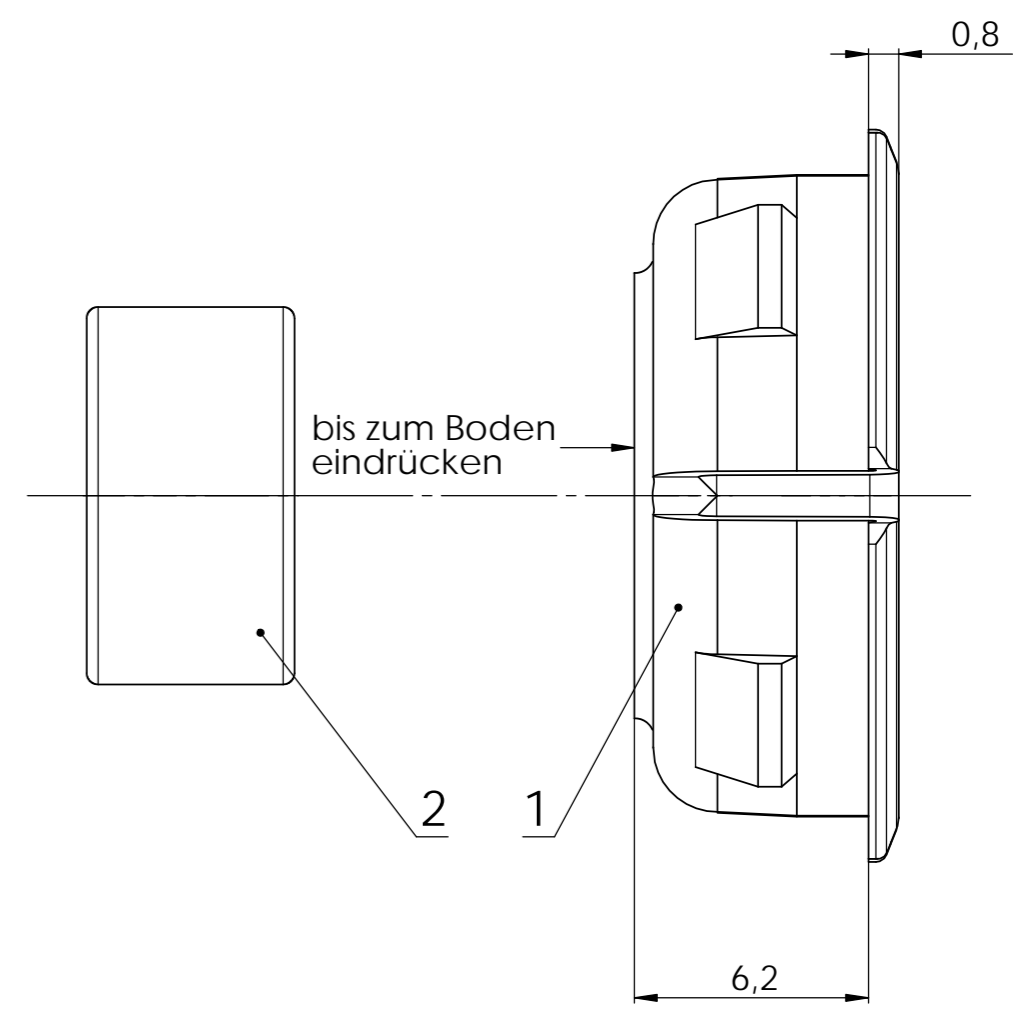
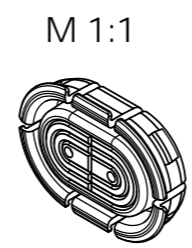
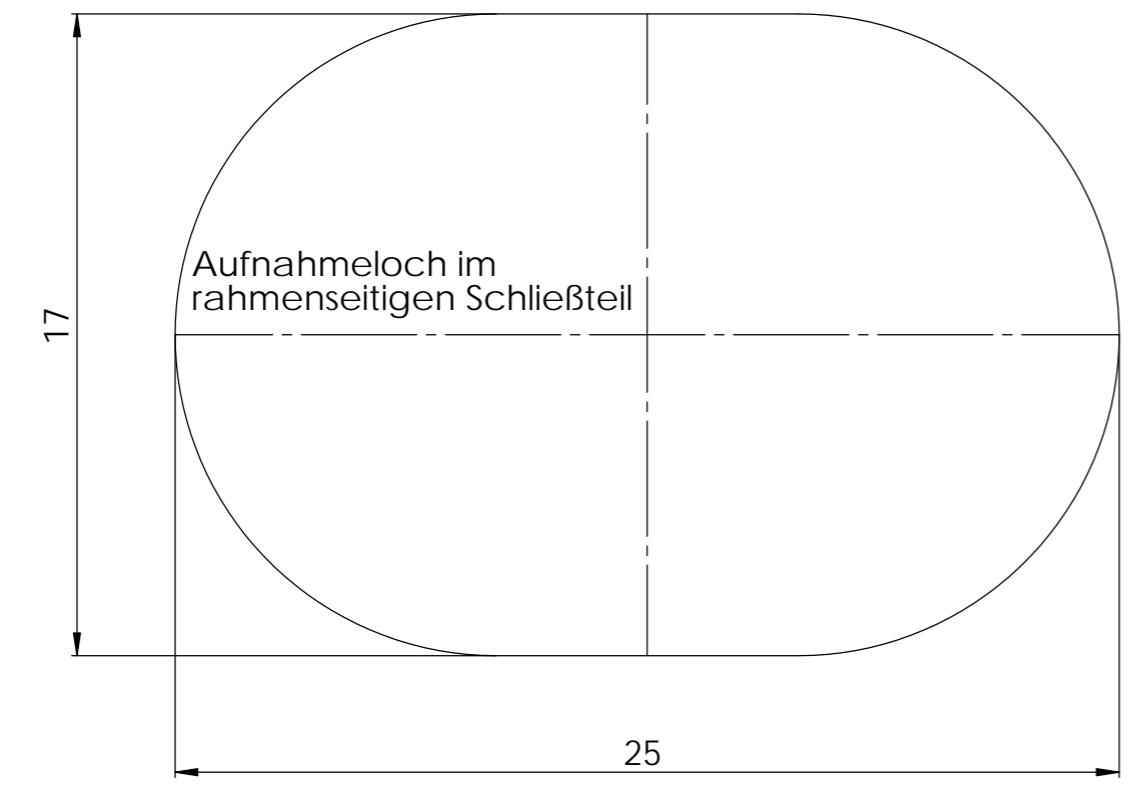
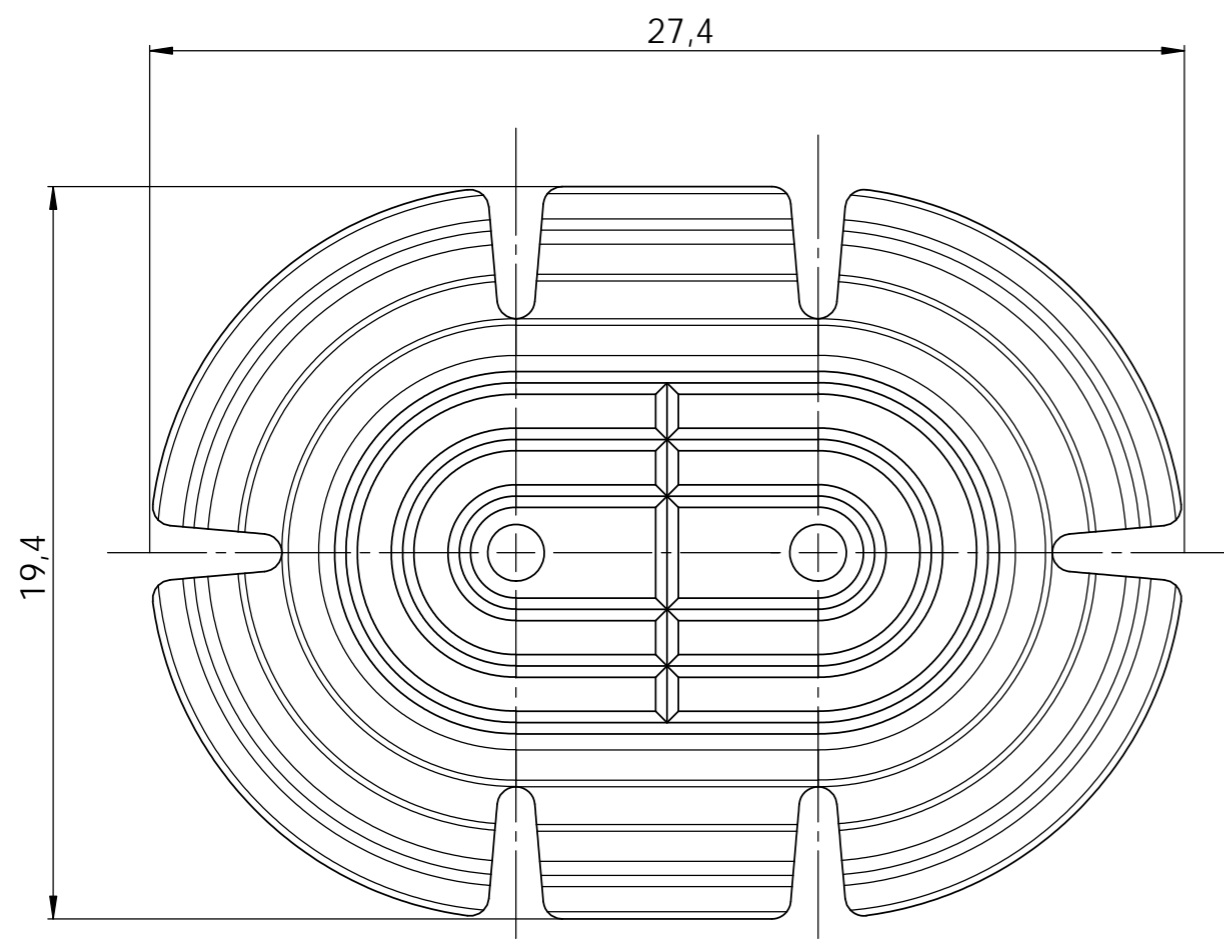

EDV-Nr.: NZM14195

| | | | | | | |
|------------------------|----------|--|------|--|----------------|----------------------------|
| Artikel: 881 | | Allgemeintoleranzen ISO 2768 - m | | Maßstab: 5:1 | Gew.: 0.008 kg | Vol.: 1.93 cm ³ |
| | | | | Werkstoff: | | |
| | | | | Bezeichnung: BG-Magnetbuchse für Näherungsschalter | | |
| | | | | Zeichnungs-Nr.: 6-14-195-00/3 | | |
| | | | | | | Blatt 1 1 Bl. |
| a Übertrag ins 3-D | | 25.02.10 | sw2 | Ers. für: | | Ers. durch: |
| ln | Änderung | Datum | Name | | | |

