898583D6D/SQ

Triplice SENZA mezzo giro per cilindro
DOPPIO sistema anti-intrusione (Q)

Chiavistelli Ø18 corsa 29 mm - Corsa aste 20 mm - Sbalzi aste 24 mm
Art. fornito destro o sinistro (specificare)
Fissaggio cilindro con "Attacco" Mottura
Fori fissaggio Defender Ø 8,1 mm
(Ø 6 mm con riduttore)

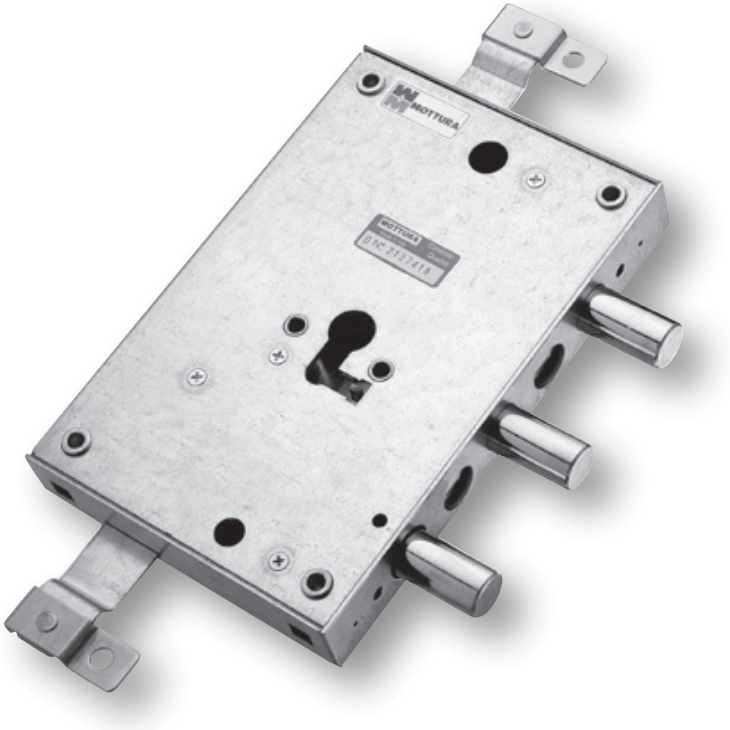

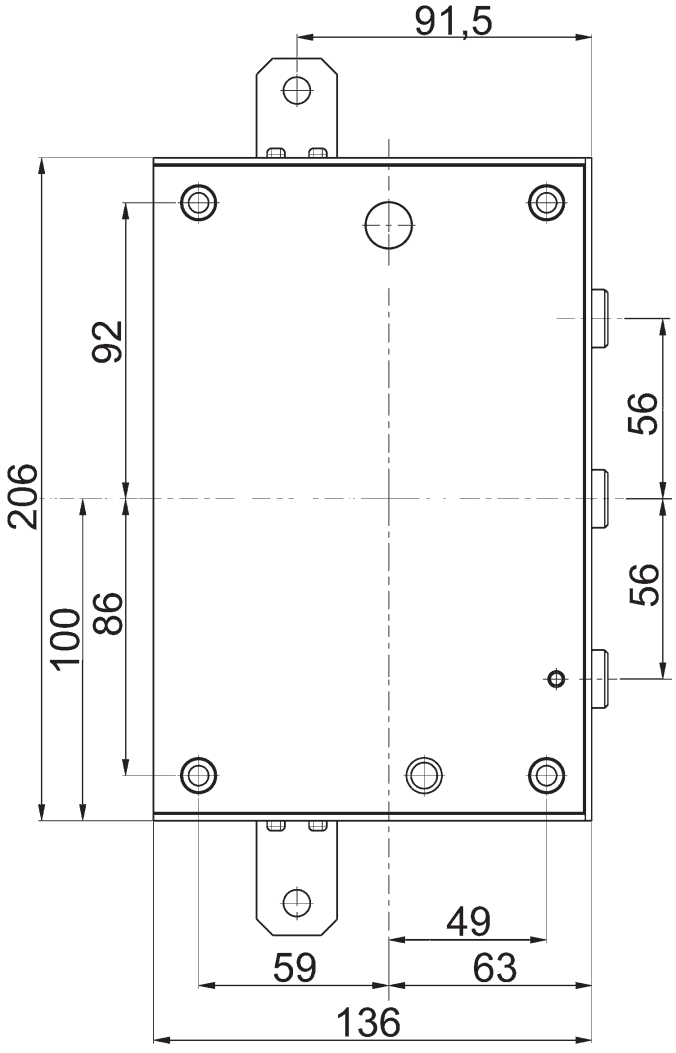

Dim. 136 x 206

ENT.CHIAVE 63 mm

INTERASSE 56 mm