898571EFD/SQ

Q

Triplice con mezzo giro per cilindro
Fissaggio serratura con n°1 attacco laterale+n°3 boccole filettate M5
DOPPIO sistema anti-intrusione (Q)

Mezzo giro reversibile Ø 20 mm azionato da cilindro e maniglia
Chiavistelli Ø18 corsa 29 mm - Corsa aste 20 mm
Art. fornito destro o sinistro (specificare)
Fissaggio cilindro con "Attacco" Mottura
Fori fissaggio Defender Ø 8,1 mm
(Ø 6 mm con riduttore)
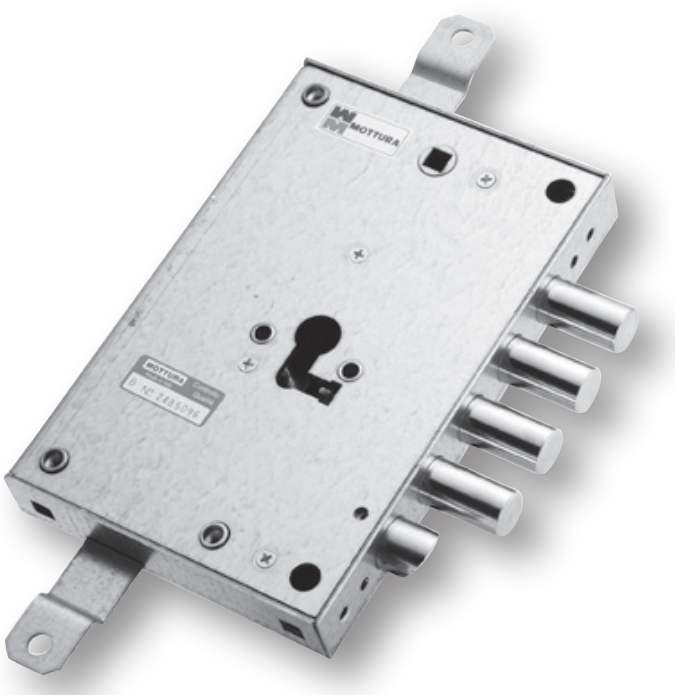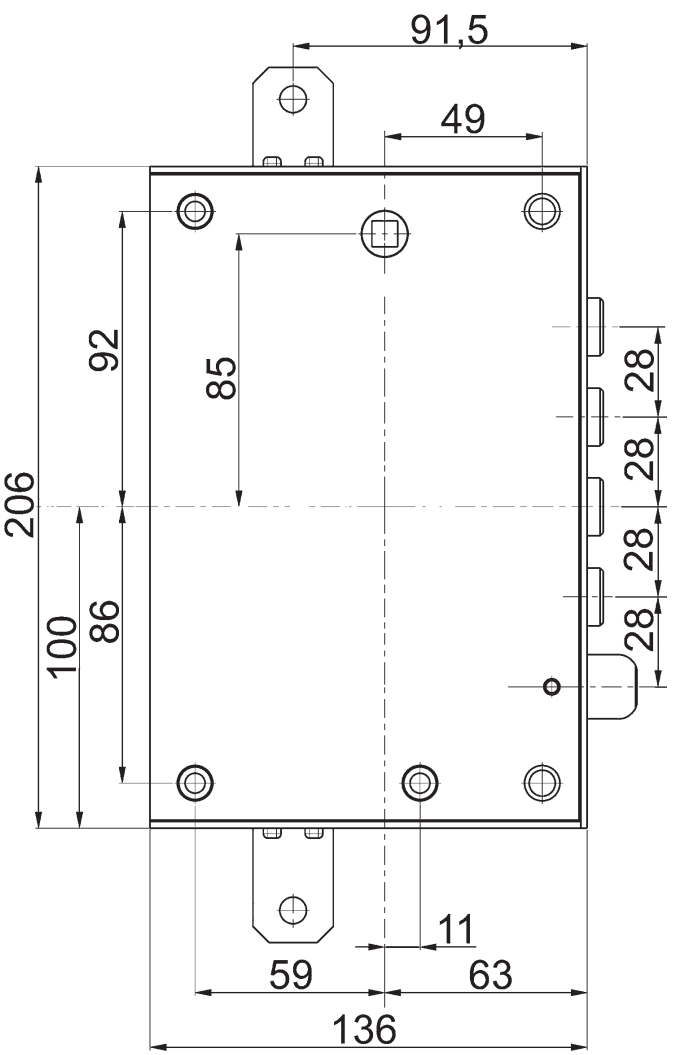
Dim. 136 x 206 mm
ENT.CHIAVE 63 mm
INTERASSE 28 mm